Landesamt für Geoinformation
und Landesvermessung Niedersachsen
Regionaldirektion Oldenburg-Cloppenburg

Hofkarte Domäne Moorgroden

Maßstab 1:5.000

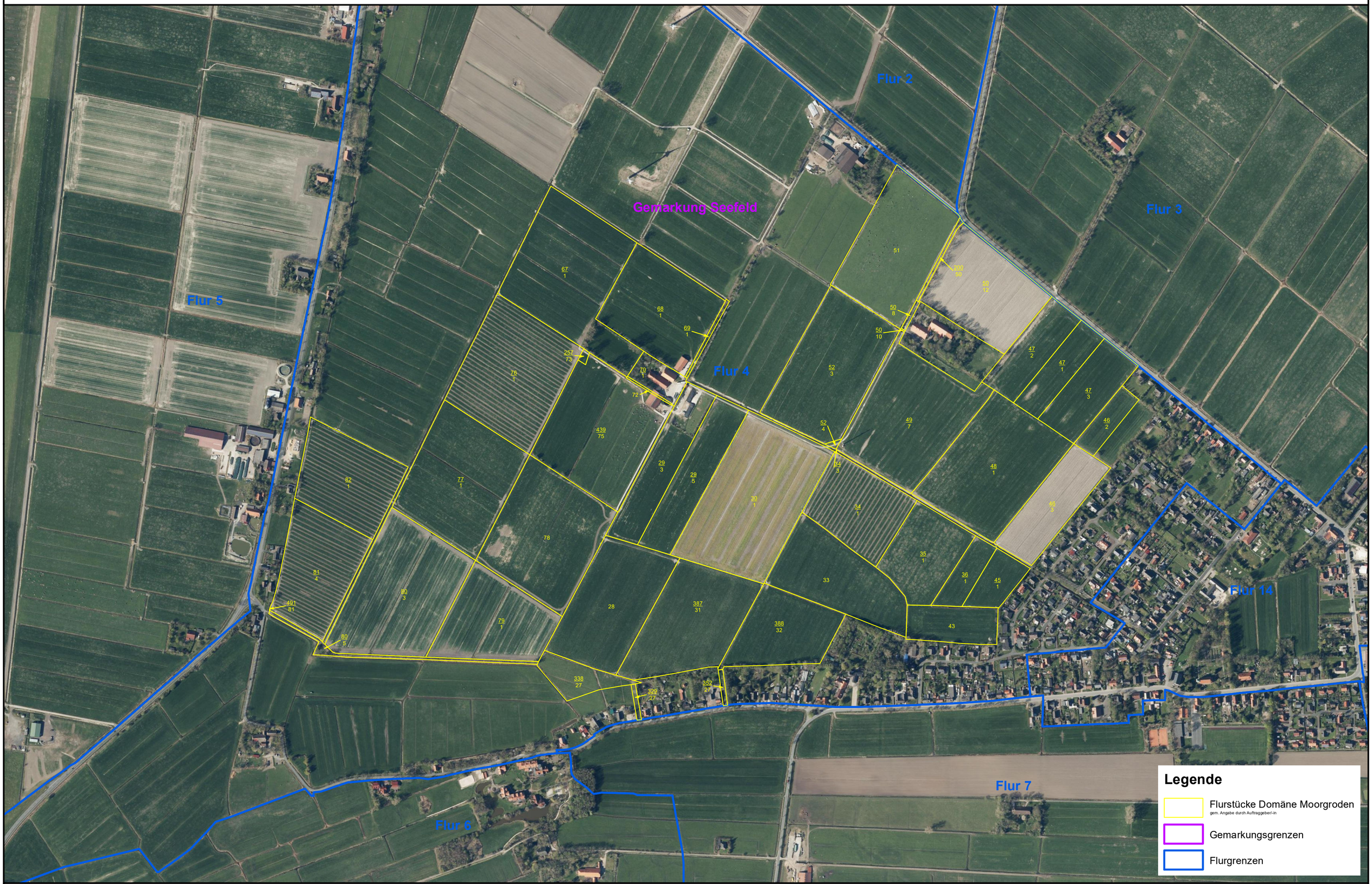

Legende

- Flurstücke Domäne Moorgroden
  gem. Angabe durch Auftraggeber/-in
- Gemarkungsgrenzen
- Flurgrenzen

Herausgeber: Landesamt für Geoinformation und Landesvermessung Niedersachsen (LGLN) - Regionaldirektion Oldenburg-Cloppenburg
Kartengrundlage: Digitale Orthophotos (DOP), ergänzt um Angaben des Liegenschaftskatasters. Diese Karte und die ihr zugrundeliegenden Angaben des amtlichen Vermessungswesens sind geschützt durch das Niedersächsische Gesetz über das amtliche Vermessungswesen sowie durch das Gesetz über Urheberrecht und verwandte Schutzrechte (Urheberrechtsgesetz) in der jeweils gültigen Fassung. Die Verwertung für nichteigene oder wirtschaftliche Zwecke und die öffentliche Wiedergabe ist nur mit Erlaubnis des LGLN zulässig.

Aktualität: Digitale Orthophotos: April 2020
Liegenschaftskataster: 09.01.2021

0 100 200 300 400 500 Meter